

Pormentores construtivos

BI

Arranque fora do terreno - paredes a reabilitar

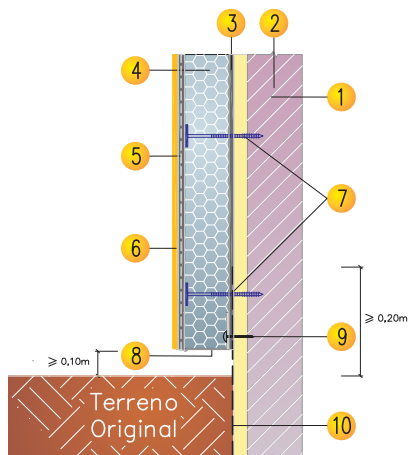

1. Suporte de alvenaria ou betão
2. Revestimento a reabilitar
3. Argamassa de colagem:
gama **weber.therm**
4. Placa isolante: gama
weber.therm
5. Revestimento armado com rede: argamassa **weber.therm** e
weber.therm rede normal
6. Acabamento colorido:
gama **weber.plast**
7. Bucha de fixação:
weber.therm bucha