

Pormenores construtivos

BIO

Remate superior de parede (platibanda)

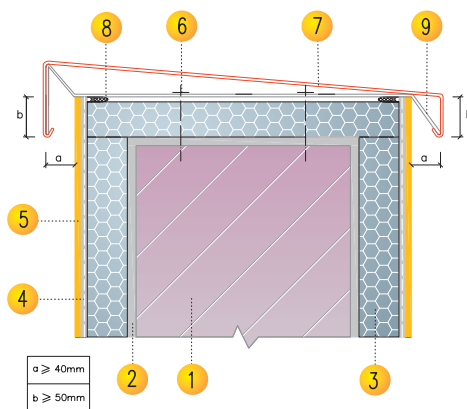

1. Suporte de alvenaria ou betão
2. Argamassa de colagem:
gama **weber.therm**
3. Placa isolante: gama
weber.therm
4. Revestimento armado com rede: argamassa **weber.therm**
e **weber.therm rede normal**
5. Acabamento colorido:
gama **weber.plast**
6. Fixação mecânica
7. Rufo metálico
8. Selagem de junta com **weber.flex P100** e cordão de fundo de junta
9. Perfil metálico para fixação do rufo e apoio da pingadeira