

Pormenores construtivos

B12

Remate em junta de dilatação

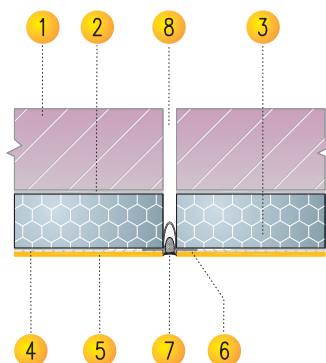

1. Suporte de alvenaria ou betão
2. Argamassa de colagem:
gama **weber.therm**
3. Placa isolante **weber.therm**
4. Revestimento armado com rede: argamassa **weber.therm**
e **weber.therm rede normal**
5. Acabamento colorido:
gama **weber.plast**
6. **weber.therm** perfil de junta de dilatação
7. Selagem de junta com mastique de poliuretano e cordão de fundo de junta
8. Junta de dilatação