

Pormentores construtivos

B2

Arranque enterrado - espessuras diferentes das placas de isolamento

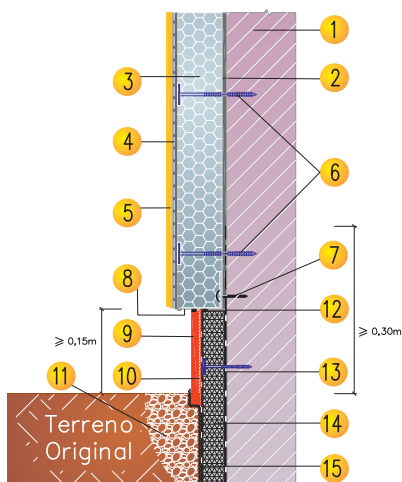

1. Suporte de alvenaria ou betão
2. Argamassa de colagem:
gama **weber.therm**
3. Placa isolante **weber.therm**
4. Revestimento armado com rede: argamassa **weber.therm**
e **weber.therm rede normal**
5. Acabamento colorido:
gama **weber.plast**
6. Bucha de fixação:
weber.therm bucha SPIT
7. **weber.therm bucha de perfil de arranque**
8. **weber.therm perfil de arranque**
9. Revestimento cerâmico ou pedra natural
10. Argamassa de colagem:
cimento-cola **weber.col flex L**
11. Cortina drenante de águas pluviais, ligada a coletor
12. Selagem de junta com mastique de poliuretano e cordão de fundo de junta
13. Impermeabilização do suporte e colagem de placas isolantes:
weber.tec 915
14. Placa isolante de poliestireno extrudido (XPS)
15. Manta drenante pitonada

consultar desenhos editáveis em AutoCad em www.weber.com.pt