

Partenores construtivos

B3

Arranque enterrado - espessuras diferentes das placas de isolamento

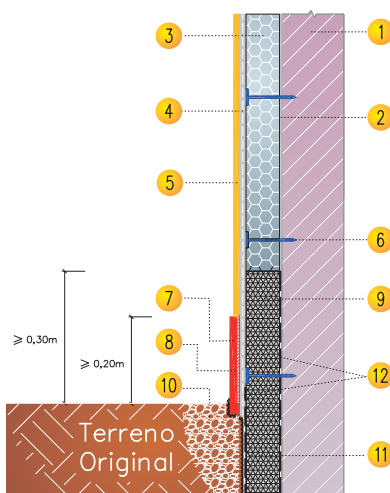

1. Suporte de alvenaria ou betão
2. Argamassa de colagem:
gama **weber.therm**
3. Placa isolante: gama **weber.therm**
4. Revestimento armado com rede: argamassa **weber.therm**
e **weber.therm rede normal**
5. Acabamento colorido:
gama **weber.plast**
6. Bucha de fixação:
weber.therm bucha
7. Revestimento cerâmico ou pedra natural
8. Argamassa de colagem
weber.col flex L
9. Placa isolante: gama
weber.therm
10. Cortina drenante de águas pluviais, ligada a coletor
11. Manta drenante pitonada
12. Impermeabilização do suporte e colagem de placas isolantes:
weber.tec 915