

Pormenores construtivos

B4

Arranque sobre varanda ou terraço

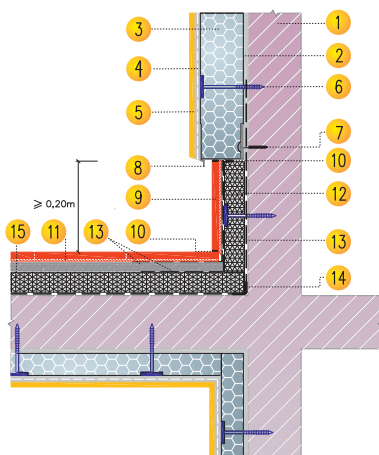

1. Suporte de Alvenaria ou betão
2. Argamassa de colagem:
gama **weber.therm**
3. Placa isolante **weber.therm**
4. Revestimento armado com rede: argamassa **weber.therm**
e **weber.therm rede normal**
5. Acabamento colorido:
gama **weber.plast**
6. Bucha de fixação:
weber.therm bucha
7. **weber.therm bucha de perfil de arranque**
8. **weber.therm perfil de arranque**
9. Revestimento cerâmico ou pedra natural
10. Selagem de junta com mastique de poliuretano e cordão de fundo de junta
11. Argamassa de colagem:
cimento-cola **weber.col flex L**
12. Placa isolante de poliestireno extrudido (XPS)
13. Impermeabilização do suporte e colagem de placas isolantes:
weber.tec 915
14. Banda de remate de ângulo: **weber.dry banda**
15. Camada de forma em betonilha leve com agregados Leca®

consultar desenhos editáveis em AutoCad em www.weber.com.pt